

ADHÉSION 2023

LOGISTIQUE SEINE-NORMANDIE

ENTREPRISE / ÉTABLISSEMENT

Raison sociale :

Activité :

Adresse :

Code postal : Ville :

Tél standard : Mail de la structure :

Code NAF : Forme juridique :

N° SIRET ou SIREN :

Date de création : Effectif :

Chiffre d'affaires :

Site internet :

FACTURATION

N° de commande :

Nom Prénom :

Ligne directe : Mail :

Adresse :

Code postal : Ville :

CONTACTS

CONTACT PRINCIPAL (contact privilégié avec LSN / Clubs logistiques qui sera présent aux réunions statutaires)

Nom Prénom :

Fonction :

Portable : Mail :

AUTRES CONTACTS

Indiquer les contacts de votre entreprise que vous souhaitez être destinataires de la communication de LSN

Nom	Prénom	Fonction	Téléphone	Email

J'adhère à Logistique Seine Normandie pour l'année en cours. Mon adhésion ne deviendra effective qu'après règlement de ma cotisation et validation du Conseil d'administration. **La reconduction de l'adhésion interviendra automatiquement à son échéance le 1^{er} janvier de l'année suivante, sauf avis contraire envoyé par simple mail à malika.hamadache@logistique-seine-normandie.com un mois avant la date du renouvellement.**

Fait à, le

Nom, prénom et signature du représentant légal

ADHÉSION 2023

LOGISTIQUE SEINE-NORMANDIE

**2 OFFRES
DE SERVICE
COMPLÉMENTAIRES,
AU CHOIX
OU À COMBINER !**

PACK ENTREPRISE

Choisissez votre formule d'adhésion en fonction :

- De votre structure
- Des modules proposés (innovation et/ou filière)
- Du ou des clubs logistiques de votre choix pour le module Filière

Pour le module Filière, je choisis le(s) club(s) :

- Caen Dieppe Evreux Le Havre Ouest-Normandie (St-Lô) Rouen

À noter : ■ la souscription au module Innovation n'inclut pas d'affiliation à un club logistique

- l'abonnement Groupes comprend l'adhésion à 3 clubs

	OFFRE FILIÈRE		OFFRE INNOVATION	OFFRE FILIÈRE + INNOVATION	
	Tarifs Caen, Dieppe, Evreux, Rouen, Ouest-Normandie	Tarifs Le Havre	Tarifs	Tarifs Caen, Dieppe, Evreux, Rouen, Ouest-Normandie	Tarifs Le Havre
≤50 TPE salariés Personne physique Start up	<input type="checkbox"/> 325 € HT	<input type="checkbox"/> 350 € HT	<input type="checkbox"/> 325 € HT	<input type="checkbox"/> 490 € HT	<input type="checkbox"/> 500 € HT
PME ≤250 salariés	<input type="checkbox"/> 405 € HT	<input type="checkbox"/> 450 € HT	<input type="checkbox"/> 405 € HT	<input type="checkbox"/> 605 € HT	<input type="checkbox"/> 630 € HT
Entreprise >250 salariés	<input type="checkbox"/> 1 045 € HT		<input type="checkbox"/> 1 045 € HT	<input type="checkbox"/> 1 565 € HT	
Groupe (SIREN) (Droit affiliation à 3 clubs)	<input type="checkbox"/> 2 205 € HT		<input type="checkbox"/> 2 205 € HT	<input type="checkbox"/> 3 310 € HT	
OPTION Adhésion à plusieurs clubs	220 € HT XClub(s) = € HT			220 € HT XClub(s) = € HT	
Entreprise hors Normandie (+50%) € HT	 € HT € HT	
TOTAL € HT	 € HT € HT	

Fait à, le

Nom, prénom et signature du représentant légal

Bulletin à retourner par mail :

malika.hamadache@logistique-seine-normandie.com

**Ne joignez aucun règlement à ce bulletin.
Une facture vous sera envoyée après validation de
votre candidature par le Conseil d'Administration.**

CLUB LOGISTIQUE
SEINE-NORMANDIE & SUPPLY CHAIN CAEN

CLUB LOGISTIQUE
SEINE-NORMANDIE DIEPPE LE TREPONT

CLUB LOGISTIQUE
SEINE-NORMANDIE PACKAGING EVREUX

CLUB LOGISTIQUE
SEINE-NORMANDIE LE HAVRE

CLUB LOGISTIQUE
SEINE-NORMANDIE OUEST-NORMANDIE

CLUB LOGISTIQUE
SEINE-NORMANDIE ROUEN

PRÉFET
DE LA RÉGION
NORMANDIE

RÉGION
NORMANDIE

NORMANDIE
agence de développement

ADHÉSION 2023

LOGISTIQUE SEINE-NORMANDIE

2 OFFRES
DE SERVICE
COMPLÉMENTAIRES,
AU CHOIX
OU À COMBINER !

PACK INSTITUTION, COLLECTIVITÉ, ASSOCIATION

EN OPTION : ADHÉSION À UN OU PLUSIEURS CLUBS LOGISTIQUES

Je choisis le(s) club(s) : Caen Dieppe Evreux Le Havre Ouest-Normandie (St-Lô) Rouen

	OFFRE FILIÈRE	OFFRE INNOVATION	OFFRE FILIÈRE + INNOVATION
Centres de formation Laboratoire de recherche	<input type="checkbox"/> 1 045 € HT	<input type="checkbox"/> 1 045 € HT	<input type="checkbox"/> 1 565 € HT
INSTITUTION (Association, Organisation mixte, Union professionnelle, Grandes Écoles, Universités)	<input type="checkbox"/> 2 310 € HT	<input type="checkbox"/> 2 310 € HT	<input type="checkbox"/> 3 465 € HT
COLLECTIVITÉ Villes, métropoles, agglomérations,	<input type="checkbox"/> 6 930 € HT	<input type="checkbox"/> 6 930 € HT	<input type="checkbox"/> 10 420 € HT
OPTION Adhésion à plusieurs clubs	220 € HT XClub(s) = € HT		220 € HT XClub(s) = € HT
TOTAL € HT € HT € HT

Fait à, le

Nom, prénom et signature du représentant légal

Bulletin à retourner par mail :

malika.hamadache@logistique-seine-normandie.com

Ne joignez aucun règlement à ce bulletin.
Une facture vous sera envoyée après validation de
votre candidature par le Conseil d'Administration.

CLUB LOGISTIQUE
G SUPPLY CHAIN CAEN

CLUB LOGISTIQUE
DIEPPE LE TREPONT

CLUB LOGISTIQUE
MARCHÉ-DE-PAQUARD
EVREUX

CLUB LOGISTIQUE
LE HAVRE

CLUB LOGISTIQUE
QUEST-NORMANDIE

CLUB LOGISTIQUE
ROUEN

PRÉFET
DE LA RÉGION
NORMANDIE

RÉGION
NORMANDIE

NORMANDIE
UNION DE DÉPARTEMENTS

ANNUAIRE EN LIGNE

FICHE DE RENSEIGNEMENTS

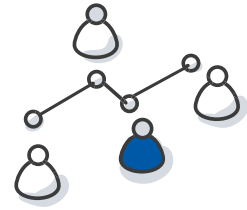

Raison sociale :

Site(s) d'implantation :

Activités

- | | |
|---|--|
| <input type="checkbox"/> Logistique | <input type="checkbox"/> Transport maritime |
| <input type="checkbox"/> Stockage | <input type="checkbox"/> Commissionnaire / Transitaire |
| <input type="checkbox"/> Packaging | <input type="checkbox"/> Manutention portuaire |
| <input type="checkbox"/> Emballage | <input type="checkbox"/> Equipementier |
| <input type="checkbox"/> Solutions logiciels | <input type="checkbox"/> Formation |
| <input type="checkbox"/> Immobilier logistique | <input type="checkbox"/> Emploi |
| <input type="checkbox"/> Conseil / Ingenierie | <input type="checkbox"/> Laboratoire de recherche |
| <input type="checkbox"/> Gestionnaire d'infrastructures | <input type="checkbox"/> Industrie |
| <input type="checkbox"/> Transport routier | <input type="checkbox"/> Energie |
| <input type="checkbox"/> Transport fluvial | <input type="checkbox"/> Collectivité |
| <input type="checkbox"/> Transport ferroviaire | <input type="checkbox"/> |

Expertises

- | | |
|--|---|
| <input type="checkbox"/> Robotisation / Mécanisation | <input type="checkbox"/> Économie circulaire |
| <input type="checkbox"/> Blockchain | <input type="checkbox"/> Vrac |
| <input type="checkbox"/> Numérisation | <input type="checkbox"/> Mutualisation |
| <input type="checkbox"/> Logistique retour | <input type="checkbox"/> Transport frigorifique |
| <input type="checkbox"/> Logistique urbaine | <input type="checkbox"/> Dév. territorial |
| <input type="checkbox"/> Logistique portuaire | <input type="checkbox"/> |
| <input type="checkbox"/> Logistique e-commerce | |
| <input type="checkbox"/> Logistique circuits-courts | |
| <input type="checkbox"/> Logistique ferroviaire | |
| <input type="checkbox"/> Logistique fluviale | |
| <input type="checkbox"/> Hydrogène et/ou GNV | |

Descriptif pour annuaire professionnel (400 caractères maximum espace non compris) :

.....

.....

.....

.....

.....



Joindre votre logo (jpeg) par email à
malika.hamadache@logistique-seine-normandie.com

Fait à, le

Nom, prénom et signature du représentant légal

Les informations recueillies font l'objet d'un traitement informatique et sont destinées à Logistique Seine Normandie. Elles peuvent être utilisées à des fins d'information concernant les activités de l'association, et seront publiées sur notre site Internet, dans la liste et annuaires des adhérents. Vous disposez d'un droit d'accès, de modification, de rectification et de suppression des données vous concernant (articles 39 et suivants de la loi du 6 janvier 1978 modifiée).

OFFRE INNOVATION



	SERVICES	COMPRIS DANS L'ADHÉSION	EXTRAS VIA UN DEVIS PERSONNALISÉ
ANTICIPER LES MARCHÉS DE DEMAIN	Veille mensuelle innovation (scientifique, technologique et nouveaux usages)	✓	
	Veille sur les AAP nationaux et européens en cours	✓	
	Invitation aux Rencontres de l'innovation LSN (Infos sur les financements, Rencontre d'experts, Etats de l'art, tendances)	✓	
	Participation aux ateliers d'émergence de projets et au Forum Open Innovation <i>Des rencontres dédiées pour associer les besoins des chargeurs et les apporteurs de solutions innovantes</i>	✓	
	Etudes personnalisées (Etat de l'art, marché, concurrence, technique)		✓
ÊTRE ACCOMPAGNÉ DANS L'ÉMERGENCE, LE MONTAGE ET LE FINANCEMENT DE MES PROJETS	Entretien individuel de revue de projet et cadrage de vos projets (Avis d'un expert sur votre projet, sur les financements accessibles et les orientations ou partenaires à associer)	✓	
	Evaluation de votre projet (Accompagnement pour caractérisation de vos besoins, verrous, compétences nécessaires, financement, faisabilité)	✓	
	Sollicitation prioritaire lors de la recherche de partne- naires	✓	
	Accompagnement individualisé au montage de projets - Expertise du dossier et projet - Conseil, aide au montage et du projet Recherche de partenaires industriels, scientifiques, techniques, financiers et réglementaires		✓
	- Assistance au suivi de votre projet durant toute sa durée		✓
ACCÉLÉRER MON DÉVELOPPEMENT	Sourcing de solutions parmi nos adhérents techno provider innovants	✓	
	Accompagnement personnalisé à la recherche de solutions innovantes dédiées et expérimentations (Appel à compétence, Sélection, Organisation de Challenges Open Inno, Evènement BtoB dédiés)		✓
	Promotion de vos innovations et success story sur les outils de communication digitaux de LSN	✓	
	Rencontre d'investisseurs privés	✓	
	Tarifs préférentiels pour des évènements BtoB (Meet up annuel), espace collectif sur des salons (SITL, Supply Chain Event)	✓	

POUR EN SAVOIR +

Stéphanie Motte, cheffe de projets Innovation - stephanie.motte@logistique-seine-normandie.com

OFFRE FILIÈRE



	SERVICES	COMPRIS DANS L'ADHÉSION	EXTRAS VIA UN DEVIS PERSONNALISÉ AVEC TARIF PRÉFÉRENTIEL
#PERFORMANCE	Compréhension de la RSE et inscription dans une démarche d'amélioration continue avec notamment le Label 6PL (Performances Logistiques Durable - démarche RSE dédiée aux entrepôts)	✓	✓
	Prestations d'accompagnement à la gestion des risques en matière de stockage de produits dangereux	✓	✓
	Accès aux outils de veille juridique et réglementaire	✓	
	Prestations d'accompagnement à la transformation digitale	✓	✓
	Accès aux travaux des Commissions Performances Développement Durable et Lobbying	✓	
#RÉSEAU	Invitation aux RDV d'affaires organisés par LSN ou ses partenaires	✓	✓
	Accès à l'un des clubs territoriaux de LSN pour créer du lien, échanger des bonnes pratiques...et aux 5 autres clubs logistiques en option à tarif préférentiel	✓	✓
#EMPLOI	Valorisation des métiers du secteur via les « journées de la logistique » et des outils pédagogiques dédiés	✓	
	Accès au service LSN de diffusion des offres d'emploi et de consultation des candidatures	✓	
	Accès aux travaux de la Commission RH : outils, échanges de bonnes pratiques...	✓	
#TERRITOIRE	Valorisation de la filière lors du salon SITL	✓	✓
	Accès aux données et indicateurs issus de l'Observatoire logistique	✓	
	Accès aux travaux issus d'une politique concertée et réfléchie de développement du foncier logistique et industriel (Schéma de cohérence logistique)	✓	
	Participation au développement du « Parc logistique du futur »	✓	
	Accès aux travaux de la Commission Multimodalité et aux partenariats initiés dans la logistique urbaine et les circuits courts	✓	

POUR EN SAVOIR +

Malika Hamadache - Coordinatrice Réseau et Partenariats - malika.hamadache@logistique-seine-normandie.com